

Anmeldung für die alterserweiterte Gruppe

1) Daten zum Kind:

Vorname und Familienname:	Geburtsdatum:
Hauptwohnsitz:	Staatsbürgerschaft:
Konfession:	Erstsprache: Zweitsprache:
Familienstand der Eltern:	Geschwister:

2) Daten zu den Erziehungsberechtigten:

Name der Mutter:	Name des Vaters:
Geburtsdatum:	Geburtsdatum
Staatsbürgerschaft:	Staatsbürgerschaft:
Konfession:	Konfession:
Adresse:	Adresse:
Telefonnummer:	Telefonnummer:
Mail:	Mail:
Beruf/Arbeitgeber:	Beruf/Arbeitgeber:
Beschäftigungsausmaß in Wochenstunden:	Beschäftigungsausmaß in Wochenstunden:

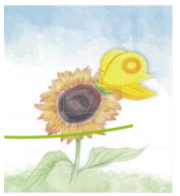

3) Anmeldung

Anwesenheitszeiten des Kindes:

Montag	Dienstag	Mittwoch	Donnerstag	Freitag

Betreuungstarif: wird mind. 10x jährlich abgebucht. In den Ferien gelten andere Tarife!

Bitte ankreuzen:	Betreuungszeiten
<input type="checkbox"/>	7 Uhr bis 12 Uhr
<input type="checkbox"/>	7 Uhr bis 13 Uhr
<input type="checkbox"/>	7 Uhr bis 14:30 Uhr

Eingewöhnung möglich ab:	Arbeitsbeginn ab:
--------------------------	-------------------

Betreuungsbeginn:	Betreuungsende:
-------------------	-----------------

4) Wichtige Informationen zum Kind:

Hat das Kind Krankheiten, Allergien,
Ist/ War das Kind in therapeutischer Behandlung?
Von wem darf das Kind abgeholt werden?

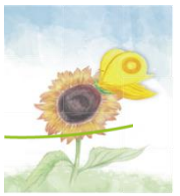

War das Kind bereits in einer Einrichtung?

Beim Essen zu beachten?

Hiermit melde ich mein Kind für die unter Punkt 3 bestätigte Betreuungszeit an.
Wir weisen darauf hin, dass aufgrund dieser Anmeldung noch kein Anspruch auf einen
Betreuungsplatz besteht.

In den Ferienzeiten gilt diese Betreuungsvereinbarung nicht. Es wird der Bedarf gesondert
erhoben. Zusätzlich gelten die Ferientarife, die der Gemeinde Homepage zu entnehmen
sind.

Ort, Datum:

Unterschrift der Erziehungsberechtigten:

Hinweise zum Datenschutz:

Die Verarbeitung personenbezogener Daten erfolgt in Übereinstimmung mit den
geltenden Rechtsvorschriften, insbesondere der Datenschutz-Grundverordnung der EU
sowie dem Datenschutzgesetz.

Die von Ihnen zur Verfügung gestellten personenbezogenen Daten werden ausschließlich
für die kinderbetreuungsrelevante Arbeit verwendet.

Die Daten werden ausschließlich an den zuständigen Rechtsträger (Gemeinde Hallwang)
weitergeleitet.

Ihre personenbezogenen Daten werden nicht an Dritte weitergegeben, es sein denn, dass
gesetzliche Vorgaben dies verlangen.

Die uns zur Verfügung gestellten personenbezogenen Daten werden nur so lange
gespeichert, bis der Zweck erfüllt ist, für den sie uns anvertraut wurden.

Sofern gesetzliche Aufbewahrungsfristen zu beachten sind, werden diese eingehalten.

Der Name des Kindes steht auf Kinderlisten und wird für gruppeninterne Zwecke genutzt.