

Zutritt zum Recyclinghof

1. Mit Berechtigungskarte

Hallwang - Karte einfach scannen, Schranken öffnet sich



2. Mit Ihrem Handy (Gem2Go-App)

Die Hallwang- Karte einfach auf Ihr Handy laden

1. GEM2GO APP auf Ihrem Handy downloaden und installieren (App Store / Google Play / Gem2GO installieren)
2. GEM2GO APP öffnen -> Hallwang als Gemeinde aussuchen
3. Auf Erkunden drücken
4. Auf Zutritt drücken

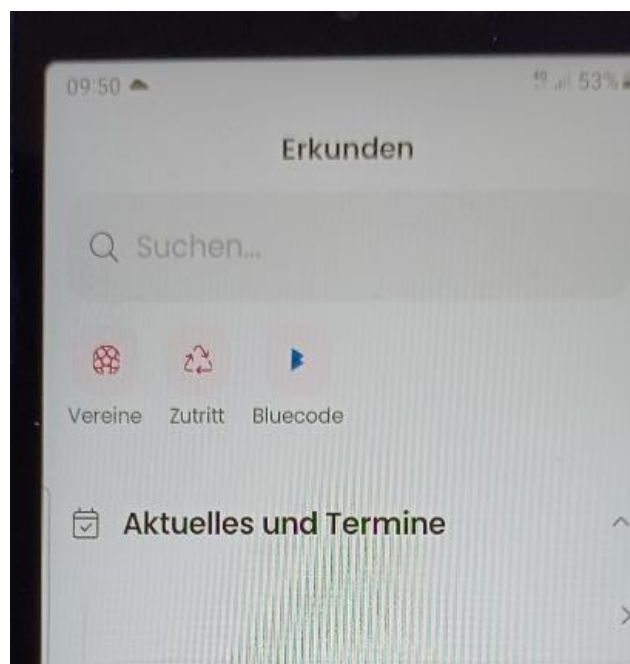
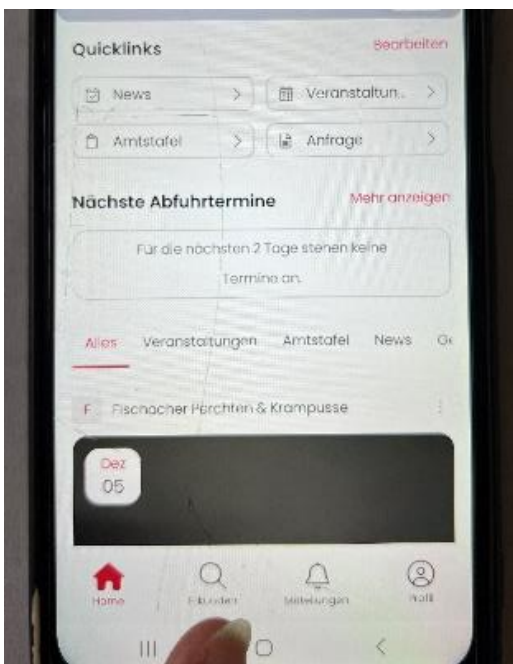

5. Registrieren mit NFC:
Karte unter Ihr Handy legen bis diese vom NFC-Leser erkannt wird

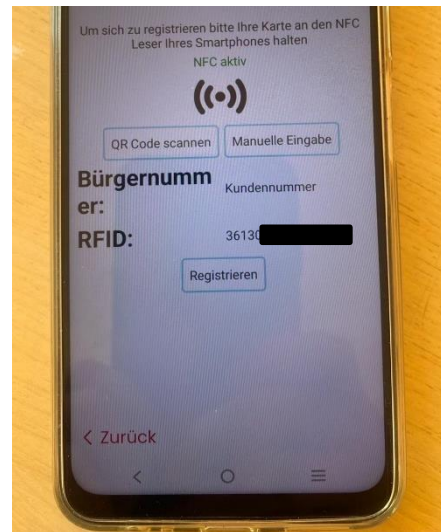
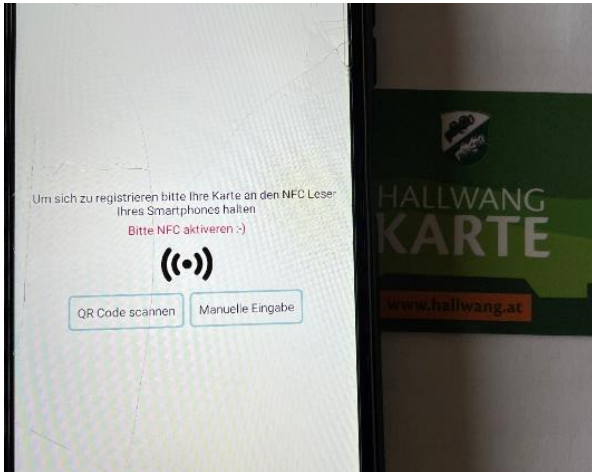

6. Bürgernummer (= Kundennummer auf Ihrer letzten Quartalsvorschreibung) 3-5 stellig eintragen und Registrieren Button drücken.

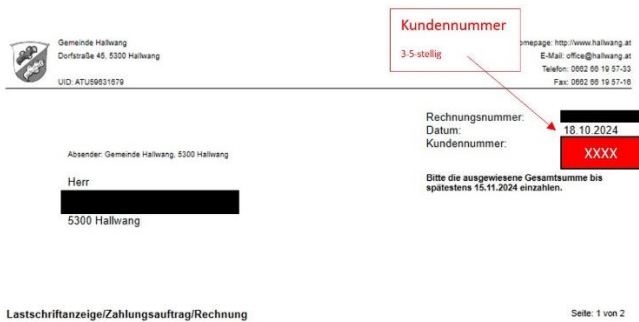

Sollte die NFC-Erkennung nicht funktionieren, können Sie sich manuell registrieren, mit Ihrer RFID- und Kundennummer. Diese RFID-Nummer finden Sie auf beiliegendem Anschreiben, die Kundennummer finden Sie auf Ihrer letzten Quartalsvorschreibung. Gerne hilft Ihnen auch Ihr Betreuer am Recyclinghof.

7. Mit QR-Code Schranken öffnen (Handy zum schwarzen Lesegerät halten)

